

1974-76

Edifici 16 habitatges i locals comercials.

Gran Via, 16. Girona.

Realitzat parcialment, la façana correspon a la meitat del conjunt.



1975-77

Casa Tarrús-Muntaner.

Urbanització Torres de Palau. Girona.

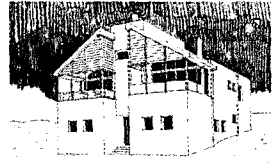

1976-77

Escoles municipals de Sant Gregori.

Girona.

Ampliació escoles construïdes els anys 1917-19, per Rafael Masó i Valentí.

Ministerio de Educación y Ciencia.



1977-80

Escola d'ensenyament primari La Farigola.

El Clot. Barcelona. 16 Uts. EGB.

Ajuntament de Barcelona.

Premi FAD d'Arquitectura, 1980.

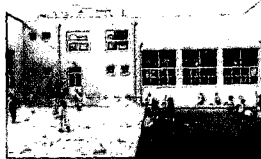

→ 12

1977-87

Conjunt de 140 habitatges i locals comercials.

Carrers Òm, Arc del Teatre i Sant Pau. Barcelona.

Institut Català del Sòl.

El cos del carrer Sant Pau no s'ha construït seguint el nostre projecte.



1978-81

Escola d'ensenyament primari El Carrilet.

Sant Feliu de Guíxols. Girona. 16 Uts. EGB.

Ministerio de Educación y Ciencia.



→ 16

1979-81

Casa de la Punxa. Col·legi Oficial d'Aparelladors i Arquitectes Tècnics de Girona.

Amb Narcís Comadira. Reforma i adequació de la Casa Teixidor, obra de l'arquitecte Rafael Masó i Valentí, construïda els anys 1918-22.

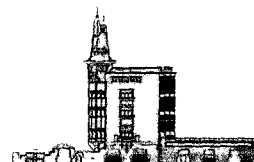

→ 22

Els projectes i les obres compreses entre els anys 1977 i 1995; han estat realitzades amb Santiago Vives Sanfeliu, sempre que no s'especifiqui el contrari.

Los proyectos y las obras comprendidas entre 1977 y 1995 han sido realizados con Santiago Vives Sanfeliu, si no se especifica lo contrario.

1980-81

Restaurant Cristina.

Avinguda Diagonal. Barcelona.
Amb Narcís Comadira.
Remodelació d'un local existent. Desaparegut.
Premi FAD d'Interiorisme, 1981.

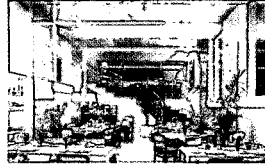

→ 28

1980-83

Escola d'ensenyament primari Sant Cristòfol.

Les Planes. Girona. 8 Uts. EGB.
Restauració i reforma de les escoles municipals obra de l'arquitecte Joan Roca Pinet, construïdes l'any 1912.
Ministerio de Educación y Ciencia.



1980-83

Escola d'ensenyament primari El Sagrer.

La Sagrera. Barcelona. 16 Uts. EGB i 4 Uts. Preescolar.
Ajuntament de Barcelona.

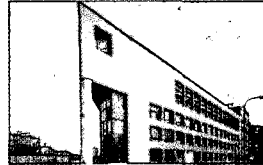

1981-82

Remodelació de la Plaça Sant Domènec.

Girona.
Joan Tarrús i Jaume Cases.
Ajuntament de Girona i Ministerio de Educación y Ciencia.

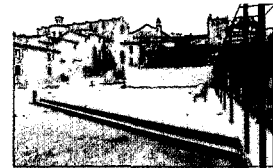
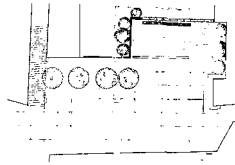

1981-83

Escola d'ensenyament primari Pau Sans.

L'Hospitalet de Llobregat. Barcelona.
8 Uts. EGB i 2 Uts. Preescolar.
Generalitat de Catalunya.
Premi FAD d'Arquitectura 1983 (Jurat de l'Opinió).

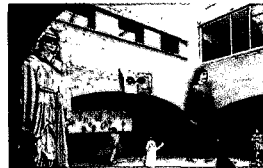

→ 30

1981-85

Centre Cultural La Mercè.

Girona.
Rehabilitació i reforma de l'antic convent dels Mercedaris dels segles XIV i XVIII.
Ajuntament de Girona.



→ 36

1981-86

Museu Comarcal de La Garrotxa.

Olot. Girona. Amb Narcís Comadira.
Rehabilitació i reforma de l'antic hospici, projectat per l'arquitecte Ventura Rodríguez i construït a finals del segle XVIII. Finalista premi FAD d'Arquitectura, 1987.

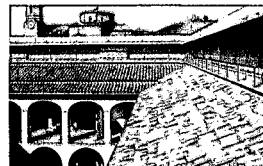

→ 38

1981-88

Monestir de Santa Maria.

Cervià de Ter. Girona.

Rehabilitació i adaptació del convent com a seu de l'Ajuntament.

Generalitat de Catalunya i Ajuntament de Cervià de Ter.

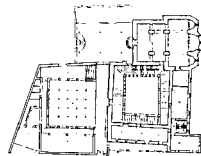
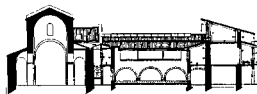

1982-85

Escola d'ensenyament primari Escola del Mar.

Vilassar de Mar. Barcelona.

16 Uts. EGB + 4 Uts. Preescolar.

Generalitat de Catalunya.



→ 42

1983-84

Parvulari de l'escola La Farigola.

El Ciot. Barcelona. 4 Uts.

Ajuntament de Barcelona.



1983-85

Escola d'ensenyament primari. Santa Coloma de Gramanet.

Barcelona. 8 Uts. EGB + 2 Uts. Preescolar.

Generalitat de Catalunya.



1983-86

Edifici 84 habitatges i locals comercials.

Illa Casa de la Punxa. Bisbe Sivilla, Girona.

Amb Ricard Fina.



1983-98

Passeig Muralla de Girona.

Ajuntament de Girona. INCASOL.

Premi COAC Girona. Espais exteriors, 1999.

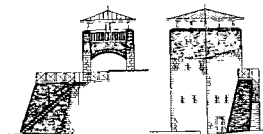

→ 48

1984-86

Llar d'Infants Sant Roc.

Olot. Girona. 6 Uts.

Generalitat de Catalunya.



1984-88

Teatre municipal de Sant Feliu de Guíxols.

Girona.

Ajuntament de Sant Feliu de Guíxols.

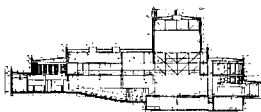

1984-97

Conjunt 430 habitatges

i locals comercials. Llevant Sud.

Gran Via (entre el carrer Bilbao i Espronceda). Barcelona.

Patronat Municipal de l'Habitatge.

Finalista de premi FAD d'Arquitectura, 1987.

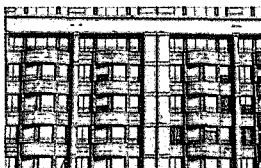

→ 56

1985-87

Passeig Pere III.

Manresa. Barcelona.

Ajuntament de Manresa.



1985-95

Escola d'ensenyament primari. Vilablareix.

Girona. 8 Uts. EGB.

Reforma i ampliació de les escoles municipals

construïdes l'any 1912, obra de l'arquitecte Rafael

Masó Valentí. Generalitat de Catalunya.

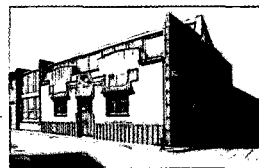
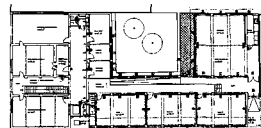

1987

Ordenació del conjunt de l'Abadia de Montserrat.

Amb Narcís Comadira.

Proposta destacada pel jurat del concurs restringit

promogut pel Departament de Cultura de la Generalitat

de Catalunya.



→ 60

1987-88

Llar d'Infants. Sant Andreu.

Barcelona. 6 Uts.

Generalitat de Catalunya.

Reforma i ampliació d'una guarderia construïda

els anys 30.

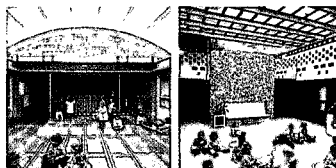

1987-89

Centre d'Atenció Primària. Salt.

Girona.

Institut Cataià de la Salut.

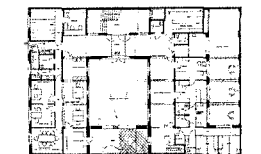

1987-93

Facultat de Lletres. Universitat de Girona.
Amb Narcís Comadira. Remodelació del convent de Sant Domènec dels segles XIII a XVIII.
Comissionat per a Universitats i Recerca.
Finalista premi FAD d'Arquitectura, 1994.



→ 62

1987-90

Institut ensenyament secundari Cap Norfeu.
Roses. Girona. 16 Uts. IES + tallers.
Generalitat de Catalunya.

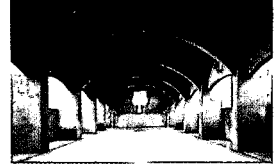
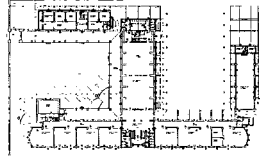

1988-89

Escala i espais recepció al·caldia Ajuntament de Girona.

L'obra incorpora un mural de Narcís Comadira i una escultura de F. Torres Montsó.
Finalista premi FAD d'Interiorisme, 1990.



→ 70

1988-92

Alberg de Joventut de Girona.

Institut Català de la Joventut.
Remodelació de tres cases entre mitgeres dels segles XV-XVI.



1988-93

Institut ensenyament secundari Palamós.

Girona. 16 Uts. IES + tallers.
Generalitat de Catalunya.

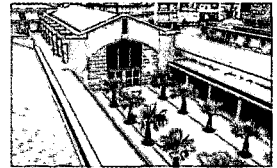
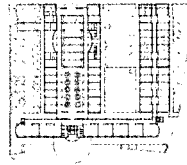

1989

Ordenació conjunt Ciutadella de Roses.

Girona.
Ajuntament de Roses.

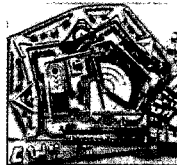

→ 72

1990-92

Conjunt de 117 habitatges Vila Olímpica.

Barcelona.
Nova Icaria, S.A.



1991

Farinera Teixidor.

Punt Diari. Girona. Amb Narcís Comadira.
Proposta no realitzada de restauració i ampliació de l'edifici construït el 1910-11, obra de l'arquitecte Rafael Masó i Valentí, com a seu del Punt Diari.



→ 74

1991-93

Museu de Terrissa i Ceràmica de La Bisbal.

Girona. Amb Narcís Comadira.
Ajuntament de La Bisbal.
Projecte no realitzat de remodelació de l'antiga fàbrica Terracota de primers del segle xx.

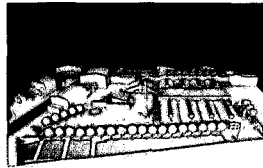

→ 76

1991-97

Centre d'Atenció Primària Passeig Maragall.

Barcelona.
Servei Català de la Salut.
Direcció obres: Bosch-Tarrús.

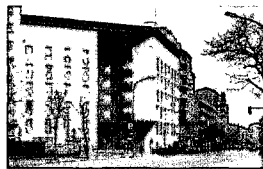

→ 78

1992

Oficines municipals Ajuntament de Roses.

Girona.
Projecte d'un edifici annex a la Casa Mallof.

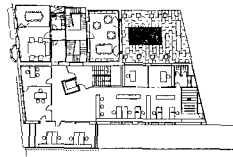

1992- 95

Escola ensenyament primari La Muntanyeta.

Sants-Montjuïc. Barcelona. 6 Uts. EIP + 3 Uts. Preescolar.
Ajuntament de Barcelona.

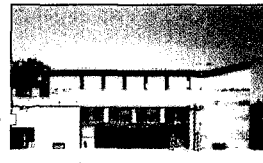
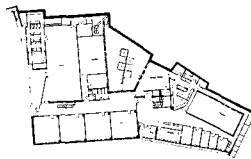

1993

Conjunt 300 habitatges RENFE.

Barcelona.
Proposta d'ordenació dels terrenys de l'estació de rodalies.
Red Nacional de Ferrocarrils de España.



1995

Hospital de Santa Caterina.

Salt. Girona.
Proposta concurs restringit promogut pel Departament de Sanitat de la Generalitat de Catalunya.



1995

Despatx d'Oftalmologia Drs. Tarrús-Bozal.

Pare Claret. Girona.

Projecte i direcció: Joan Tarrús.

L'obra incorpora pintures i murals de Narcís Comadira.



→ 84

1995-98

Facultat de Traducció i Interpretació.

Universitat Autònoma. Bellaterra. Barcelona.

Projecte executiu i direcció obres: Bosch-Tarrús.



→ 86

1997-00

Institut ensenyament secundari Gerbert d'Aurillac.

Sant Fruitós de Bages. Barcelona. IES 3 línies.

Departament d'Ensenyament - GISA.

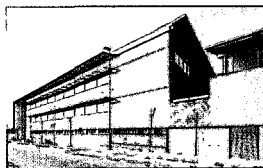

→ 94

1997

Biblioteca Campus Montilivi.

Universitat de Girona.

Proposta concurs restringit convocat pel Comissionat per a Universitats i Recerca.



1997-98

Ampliació i reforma de la fàbrica BOADAS 1880.

Pont Major. Girona.

Amb Narcís Comadira.

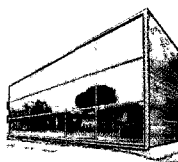

→ 98

1997-01

Ampliació Cementiri de Viladecans.

Barcelona. Projecte.

En construcció.

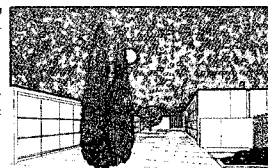
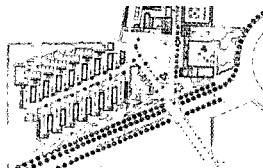

1998-01

Conjunt 40 habitatges. Urbanització Les Bòbiles.

Gavà. Barcelona.

Gavanenca de Terrenys i immobles, S.A.



1998

Teatre municipal de Roses.

Girona. Amb Manel Bosch.
Primer premi concurs restringit
convocat per l'Ajuntament.
En construcció.

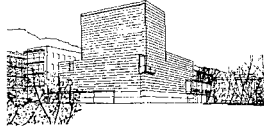

→ 100

1998

Centre d'atenció primària Manresa 3.

Manresa. Barcelona.
Servei Català de la Salut - GISA.
En construcció.

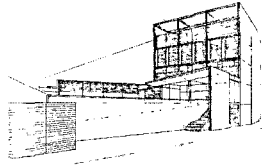
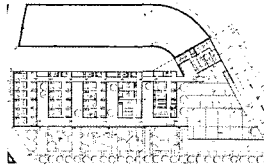

1999

Institut ensenyament secundari Can Puig.

Sant Pere de Ribes. Barcelona. IES 3 línies.
GISA.
En construcció.

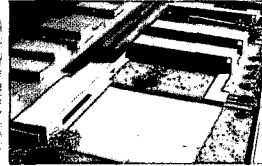
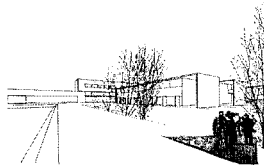

1999

Conjunt 84 habitatges i locals comercials.

Via Trajana. Barcelona i Sant Adrià del Besòs.
Amb Sergi Ventosa.
Primer premi concurs convocat per l'INCASOL



2000

Institut ensenyament secundari de Celrà.

Girona.
Proposta concurs restringit convocat
per GISA

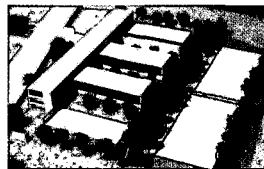

2000

Auditori i Palau de Congressos de Girona.

Amb Manel Bosch.
Primer premi concurs convocat per l'Ajuntament
de Girona.

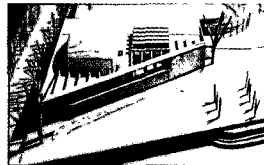

→ 102

2001

Edifici Col·legi d'Advocats de Girona.

Amb Manel Bosch.
Proposta concurs per la construcció de la nova seu.

